Xa Mặt Trời

Hoàng Nam

Slowrock

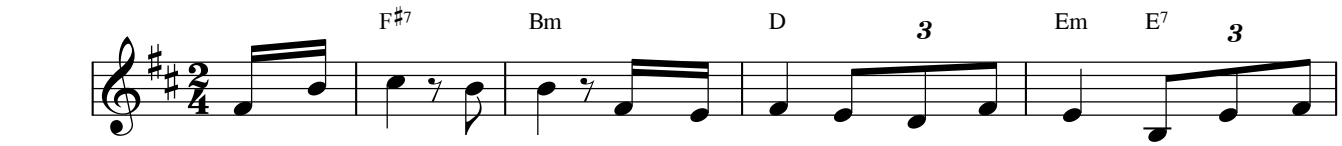

1. Mặt Trời đó xa con nên từ lâu đêm dài tối tăm, vùi trong thao
2. Lòng hối lỗi ăn năn Cha người ơi xin Ngài xót thương, giờ đây sám

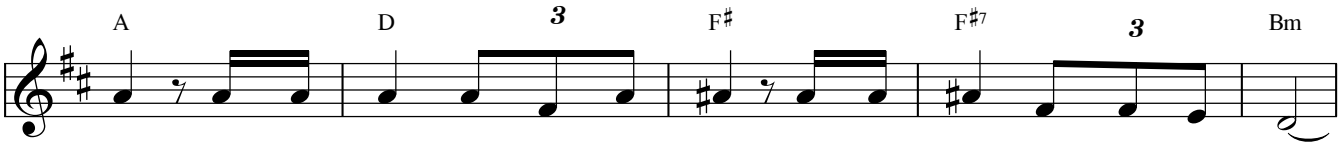

thức trong đêm đen hao mòn thân xác bao đam mê phút chốc qua mau.
hối con say sưa trong tình yêu đó cho con đi Chúa hãy cho con.

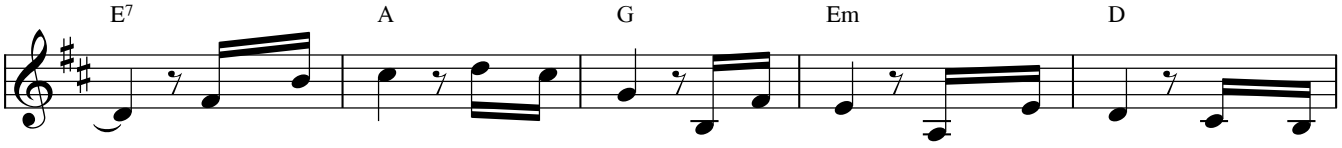

Nhiều canh tối biết bao lần tội lỗi con đã lắm phen bây giờ
Đời giông tố xót xa nhiều giờ đã quên những tháng năm thương đầy

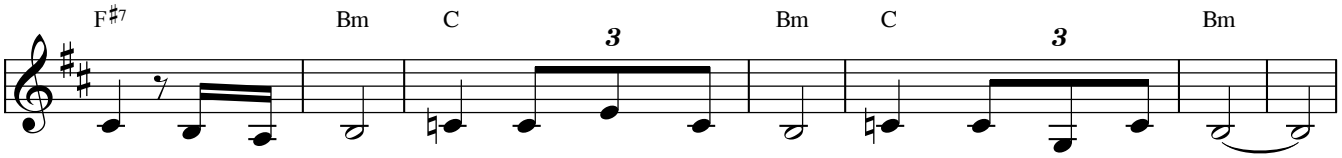

đây mơ về đâu. Con xa ánh Mặt Trời trong đau buồn ngất ngây.
vơi đau triền miên. Nhờ lòng Chúa khoan hồng thôi không còn xót xa.

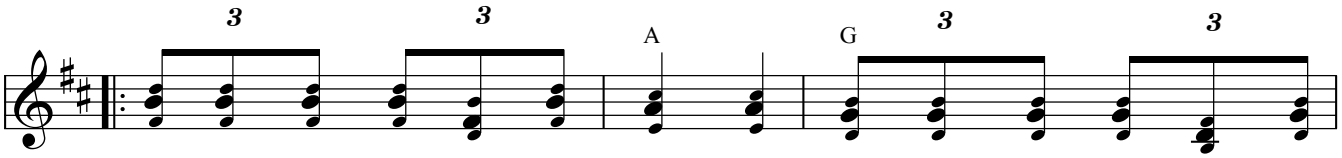

ĐK: Yêu con thương con đừng cách xa con, cho bao tâm tư trọn ước
Bao la trong tay lòng Chúa khoan dung, như hương muôn hoa quyện khắp

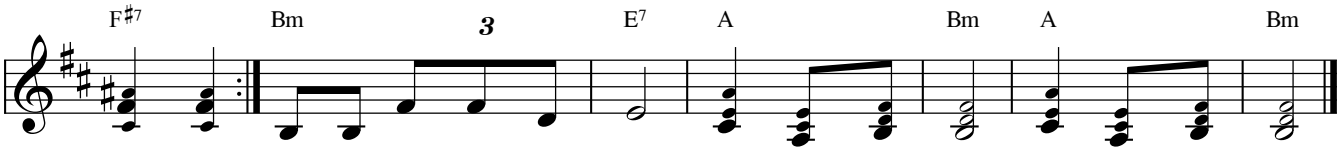

mơ xa. Ngài là suối mát tình thương êm đềm trong con, êm đềm trong con.
nơi nơi.